ÉTAGÈRES À TABLETTES INCLINÉES

INDEX	PAGE(S)
Étagères à tablettes inclinées	**118**
Propositions	.119-121
Composantes	122-125

ÉTAGÈRE À TABLETTES INCLINÉES

S'intégrant à la perfection avec les autres produits de notre gamme Spider®, l'étagère à tablettes inclinées vous offre un approvisionnement à gravité de qualité supérieure. Unique sur le marché, elle se décline en une multitude de dimensions pour répondre à tous vos besoins.

Avec une inclinaison moyenne de 15 degrés, les tablettes inclinées sont parfaites pour les utilisations à chargement par l'arrière (flow rack). Ces modèles facilitent la gestion « premier entré, premier sorti » (PEPS). Des étagères pour rangement plus conventionnel, sans accès arrière, sont également offertes.

Les tablettes inclinées optimisent la visibilité des objets sur les tablettes situées au-dessus du niveau des yeux de l'utilisateur. Pour les tablettes situées sous ce niveau, l'ajout d'un angle réduit la visibilité du contenu. Si la visibilité prédomine sur la fonction de gravité, nous vous recommandons de mettre les tablettes inférieures à angle droit (SH20/21).

SRE1F-EE750501 + SRG1F-EE750501

SRE1T-EE750502*

POUR COMMANDER, LES NUMÉROS DE MODÈLES DOIVENT ÊTRE COMPLÉTÉS SELON LES OPTIONS SUIVANTES :

H pour des poteaux à façade unie
R pour des poteaux à façade perforée

S_ _ _T-EE750401

	Unité début	Unité d'ajout
Montants BOULONNÉS	D	A
Montants SOUDÉS	E	B

1 pour étagère ouverte
2 pour étagère fermée

Exemple : SHD1T-EE750401

Pour une unité de début ouverte avec des poteaux à façade unie, des montants boulonnés, une largeur de 36", une profondeur de 24", une hauteur de 75" et avec quatre tablettes inclinées.

NOTE : *Il est possible de remplacer une tablette inclinée SH27 par une tablette BOX à angle droit SH20 / 21, voir page 122.

ÉTAGÈRES SIMPLES OUVERTES OU FERMÉES

VOICI QUELQUES-UNS DES MODÈLES D'ÉTAGÈRES LES PLUS POPULAIRES

- Les propositions incluent des montants d'étagères ouverts ou fermés ainsi que des tablettes inclinées
- Les tablettes sont munies de perforations pour diviseurs SH52 ou guides SH57 à tous les 1½" c/c. Des perforations supplémentaires de chaque côté permettent d'aligner un diviseur SH52 ou un guide SH57 avec le côté du poteau (cette pièce sert de rebord de côté et évite l'interférence entre les boîtes et le repli du poteau)
- Les diviseurs SH52 sont compatibles avec les étagères de 18" et 24" de profond seulement
- Possibilité de remplacer une tablette inclinée par une tablette BOX à angle droit, **voir page 122**
- Les propositions avec montants fermés incluent les panneaux arrières ainsi qu'une base avant
- Les propositions avec montants ouverts incluent une entretoise arrière

ÉTAGÈRE OUVERTE

SRE1T-EE750501
Unité de début

SRB1T-EE750501
Unité d'ajout

ÉTAGÈRE FERMÉE

SRE2T-EE750501
Unité de début

SRB2T-EE750501
Unité d'ajout

DIMENSIONS			NOMBRE DE TABLETTES		
L	P	H	4	5	6
36"	18"	75"	S_ _ _T-EC750401	S_ _ _T-EC750501	S_ _ _T-EC750601
	24"		S_ _ _T-EE750401	S_ _ _T-EE750501	S_ _ _T-EE750601
	30"		S_ _ _T-EH750401	S_ _ _T-EH750501	S_ _ _T-EH750601
	36"		S_ _ _T-EJ750401	S_ _ _T-EJ750501	S_ _ _T-EJ750601
	18"	87"	S_ _ _T-EC870401	S_ _ _T-EC870501	S_ _ _T-EC870601
	24"		S_ _ _T-EE870401	S_ _ _T-EE870501	S_ _ _T-EE870601
	30"		S_ _ _T-EH870401	S_ _ _T-EH870501	S_ _ _T-EH870601
	36"		S_ _ _T-EJ870401	S_ _ _T-EJ870501	S_ _ _T-EJ870601
	18"	99"	S_ _ _T-EC990401	S_ _ _T-EC990501	S_ _ _T-EC990601
	24"		S_ _ _T-EE990401	S_ _ _T-EE990501	S_ _ _T-EE990601
	30"		S_ _ _T-EH990401	S_ _ _T-EH990501	S_ _ _T-EH990601
	36"		S_ _ _T-EJ990401	S_ _ _T-EJ990501	S_ _ _T-EJ990601
42"	18"	75"	S_ _ _T-GC750401	S_ _ _T-GC750501	S_ _ _T-GC750601
	24"		S_ _ _T-GE750401	S_ _ _T-GE750501	S_ _ _T-GE750601
	30"		S_ _ _T-GH750401	S_ _ _T-GH750501	S_ _ _T-GH750601
	36"		S_ _ _T-GJ750401	S_ _ _T-GJ750501	S_ _ _T-GJ750601
	18"	87"	S_ _ _T-GC870401	S_ _ _T-GC870501	S_ _ _T-GC870601
	24"		S_ _ _T-GE870401	S_ _ _T-GE870501	S_ _ _T-GE870601
	30"		S_ _ _T-GH870401	S_ _ _T-GH870501	S_ _ _T-GH870601
	36"		S_ _ _T-GJ870401	S_ _ _T-GJ870501	S_ _ _T-GJ870601
	18"	99"	S_ _ _T-GC990401	S_ _ _T-GC990501	S_ _ _T-GC990601
	24"		S_ _ _T-GE990401	S_ _ _T-GE990501	S_ _ _T-GE990601
	30"		S_ _ _T-GH990401	S_ _ _T-GH990501	S_ _ _T-GH990601
	36"		S_ _ _T-GJ990401	S_ _ _T-GJ990501	S_ _ _T-GJ990601
48"	18"	75"	S_ _ _T-HC750401	S_ _ _T-HC750501	S_ _ _T-HC750601
	24"		S_ _ _T-HE750401	S_ _ _T-HE750501	S_ _ _T-HE750601
	30"		S_ _ _T-HH750401	S_ _ _T-HH750501	S_ _ _T-HH750601
	36"		S_ _ _T-HJ750401	S_ _ _T-HJ750501	S_ _ _T-HJ750601
	18"	87"	S_ _ _T-HC870401	S_ _ _T-HC870501	S_ _ _T-HC870601
	24"		S_ _ _T-HE870401	S_ _ _T-HE870501	S_ _ _T-HE870601
	30"		S_ _ _T-HH870401	S_ _ _T-HH870501	S_ _ _T-HH870601
	36"		S_ _ _T-HJ870401	S_ _ _T-HJ870501	S_ _ _T-HJ870601
	18"	99"	S_ _ _T-HC990401	S_ _ _T-HC990501	S_ _ _T-HC990601
	24"		S_ _ _T-HE990401	S_ _ _T-HE990501	S_ _ _T-HE990601
	30"		S_ _ _T-HH990401	S_ _ _T-HH990501	S_ _ _T-HH990601
	36"		S_ _ _T-HJ990401	S_ _ _T-HJ990501	S_ _ _T-HJ990601

PROPOSITIONS

ÉTAGÈRES DOS À DOS, OUVERTES ET FERMÉES

VOICI QUELQUES-UNS DES MODÈLES D'ÉTAGÈRES LES PLUS POPULAIRES

- Les propositions incluent des montants d'étagères ouverts ou fermés ainsi que des tablettes inclinées
- Les tablettes sont munies de perforations pour diviseurs SH52 ou guides SH57 à tous les 1½" c/c. Des perforations supplémentaires de chaque côté permettent d'aligner un diviseur SH52 ou un guide SH57 avec le côté du poteau (cette pièce sert de rebord de côté et évite l'interférence entre les boîtes et le repli du poteau)
- Les diviseurs SH52 sont compatibles avec les étagères de 18" et 24" de profond seulement
- Possibilité de remplacer une tablette inclinée par une tablette BOX à angle droit, **voir page 122**
- Les propositions avec montants fermés incluent les panneaux arrières ainsi que les bases avant
- Les propositions avec montants ouverts incluent une entretoise arrière

ÉTAGÈRE OUVERTE

SRE1T-EE751001B
Unité de début

SRB1T-EE751001B
Unité d'ajout

ÉTAGÈRE FERMÉE

SRE2T-EE751001B
Unité de début

SRB2T-EE751001B
Unité d'ajout

DIMENSIONS			NOMBRE DE TABLETTES		
L	P*	H	8	10	12
36"	36"	75"	S_ _ _T-EC750801B	S_ _ _T-EC751001B	S_ _ _T-EC751201B
	48"		S_ _ _T-EE750801B	S_ _ _T-EE751001B	S_ _ _T-EE751201B
	60"		S_ _ _T-EH750801B	S_ _ _T-EH751001B	S_ _ _T-EH751201B
	72"		S_ _ _T-EJ750801B	S_ _ _T-EJ751001B	S_ _ _T-EJ751201B
	36"	87"	S_ _ _T-EC870801B	S_ _ _T-EC871001B	S_ _ _T-EC871201B
	48"		S_ _ _T-EE870801B	S_ _ _T-EE871001B	S_ _ _T-EE871201B
	60"		S_ _ _T-EH870801B	S_ _ _T-EH871001B	S_ _ _T-EH871201B
	72"		S_ _ _T-EJ870801B	S_ _ _T-EJ871001B	S_ _ _T-EJ871201B
	36"	99"	S_ _ _T-EC990801B	S_ _ _T-EC991001B	S_ _ _T-EC991201B
	48"		S_ _ _T-EE990801B	S_ _ _T-EE991001B	S_ _ _T-EE991201B
	60"		S_ _ _T-EH990801B	S_ _ _T-EH991001B	S_ _ _T-EH991201B
	72"		S_ _ _T-EJ990801B	S_ _ _T-EJ991001B	S_ _ _T-EJ991201B
42"	36"	75"	S_ _ _T-GC750801B	S_ _ _T-GC751001B	S_ _ _T-GC751201B
	48"		S_ _ _T-GE750801B	S_ _ _T-GE751001B	S_ _ _T-GE751201B
	60"		S_ _ _T-GH750801B	S_ _ _T-GH751001B	S_ _ _T-GH751201B
	72"		S_ _ _T-GJ750801B	S_ _ _T-GJ751001B	S_ _ _T-GJ751201B
	36"	87"	S_ _ _T-GC870801B	S_ _ _T-GC871001B	S_ _ _T-GC871201B
	48"		S_ _ _T-GE870801B	S_ _ _T-GE871001B	S_ _ _T-GE871201B
	60"		S_ _ _T-GH870801B	S_ _ _T-GH871001B	S_ _ _T-GH871201B
	72"		S_ _ _T-GJ870801B	S_ _ _T-GJ871001B	S_ _ _T-GJ871201B
	36"	99"	S_ _ _T-GC990801B	S_ _ _T-GC991001B	S_ _ _T-GC991201B
	48"		S_ _ _T-GE990801B	S_ _ _T-GE991001B	S_ _ _T-GE991201B
	60"		S_ _ _T-GH990801B	S_ _ _T-GH991001B	S_ _ _T-GH991201B
	72"		S_ _ _T-GJ990801B	S_ _ _T-GJ991001B	S_ _ _T-GJ991201B
48"	36"	75"	S_ _ _T-HC750801B	S_ _ _T-HC751001B	S_ _ _T-HC751201B
	48"		S_ _ _T-HE750801B	S_ _ _T-HE751001B	S_ _ _T-HE751201B
	60"		S_ _ _T-HH750801B	S_ _ _T-HH751001B	S_ _ _T-HH751201B
	72"		S_ _ _T-HJ750801B	S_ _ _T-HJ751001B	S_ _ _T-HJ751201B
	36"	87"	S_ _ _T-HC870801B	S_ _ _T-HC871001B	S_ _ _T-HC871201B
	48"		S_ _ _T-HE870801B	S_ _ _T-HE871001B	S_ _ _T-HE871201B
	60"		S_ _ _T-HH870801B	S_ _ _T-HH871001B	S_ _ _T-HH871201B
	72"		S_ _ _T-HJ870801B	S_ _ _T-HJ871001B	S_ _ _T-HJ871201B
	36"	99"	S_ _ _T-HC990801B	S_ _ _T-HC991001B	S_ _ _T-HC991201B
	48"		S_ _ _T-HE990801B	S_ _ _T-HE991001B	S_ _ _T-HE991201B
	60"		S_ _ _T-HH990801B	S_ _ _T-HH991001B	S_ _ _T-HH991201B
	72"		S_ _ _T-HJ990801B	S_ _ _T-HJ991001B	S_ _ _T-HJ991201B

NOTE: * La profondeur inclut deux unités. Exemple: 36" = 2 unités de 18".

SRK1F-EE750502*

POUR COMMANDER, LES NUMÉROS DE MODÈLES DOIVENT ÊTRE COMPLÉTÉS SELON LES OPTIONS SUIVANTES

	Unité indépendante	Unité début	Unité d'ajout	Unité de fin
Montants BOULONNÉS	J	D	A	C
Montants SOUDÉS	K	E	B	F

SR_1F-EE750401

Exemple : SRJ1F-EE750401

Pour une unité indépendante ouverte avec des poteaux à façade perforée, des montants boulonnés, une largeur de 36", une profondeur de 24", une hauteur de 75" et avec quatre tablettes inclinées.

NOTE : *Il est possible de remplacer une tablette inclinée SH27 par une tablettes BOX à angle droit SH20/21, voir page 122.

ÉTAGÈRES OUVERTES PEPS

VOICI QUELQUES-UNS DES MODÈLES D'ÉTAGÈRES LES PLUS POPULAIRES

- Les propositions incluent des montants d'étagères ouverts ainsi que des tablettes inclinées
- Les propositions incluent deux guides de divisions par tablette. Les guides sont ajustables à tous les 1½" c/c
- Les tablettes sont munies de perforations pour diviseurs SH52 ou guides SH57 à tous les 1½" c/c. Des perforations supplémentaires de chaque côté permettent d'aligner un diviseur SH52 ou un guide SH57 avec le côté du poteau (cette pièce sert de rebord de côté et évite l'interférence entre les boîtes et le repli du poteau)
- Les diviseurs SH52 sont compatibles avec les étagères de 18" et 24" de profond seulement
- Possibilité de remplacer une tablette inclinée par une tablette BOX à angle droit, voir page 122
- Les propositions incluent des équerres de coin simples ou doubles (selon la configuration)

SRK1F-DC750401
Unité indépendante

SRE1F-DC75041 Unité de début | SRB1F-DC750401 Unité d'ajout | SRG1F-DC750401 Unité de fin

DIMENSIONS			NOMBRE DE TABLETTES		
L	P	H	4	5	6
36"	18"	75"	SR _ 1F-EC750401	SR _ 1F-EC750501	SR _ 1F-EC750601
	24"		SR _ 1F-EE750401	SR _ 1F-EE750501	SR _ 1F-EE750601
	30"		SR _ 1F-EH750401	SR _ 1F-EH750501	SR _ 1F-EH750601
	36"		SR _ 1F-EJ750401	SR _ 1F-EJ750501	SR _ 1F-EJ750601
	18"	87"	SR _ 1F-EC870401	SR _ 1F-EC870501	SR _ 1F-EC870601
	24"		SR _ 1F-EE870401	SR _ 1F-EE870501	SR _ 1F-EE870601
	30"		SR _ 1F-EH870401	SR _ 1F-EH870501	SR _ 1F-EH870601
	36"		SR _ 1F-EJ870401	SR _ 1F-EJ870501	SR _ 1F-EJ870601
	18"	99"	SR _ 1F-EC990401	SR _ 1F-EC990501	SR _ 1F-EC990601
	24"		SR _ 1F-EE990401	SR _ 1F-EE990501	SR _ 1F-EE990601
	30"		SR _ 1F-EH990401	SR _ 1F-EH990501	SR _ 1F-EH990601
	36"		SR _ 1F-EJ990401	SR _ 1F-EJ990501	SR _ 1F-EJ990601
42"	18"	75"	SR _ 1F-GC750401	SR _ 1F-GC750501	SR _ 1F-GC750601
	24"		SR _ 1F-GE750401	SR _ 1F-GE750501	SR _ 1F-GE750601
	30"		SR _ 1F-GH750401	SR _ 1F-GH750501	SR _ 1F-GH750601
	36"		SR _ 1F-GJ750401	SR _ 1F-GJ750501	SR _ 1F-GJ750601
	18"	87"	SR _ 1F-GC870401	SR _ 1F-GC870501	SR _ 1F-GC870601
	24"		SR _ 1F-GE870401	SR _ 1F-GE870501	SR _ 1F-GE870601
	30"		SR _ 1F-GH870401	SR _ 1F-GH870501	SR _ 1F-GH870601
	36"		SR _ 1F-GJ870401	SR _ 1F-GJ870501	SR _ 1F-GJ870601
	18"	99"	SR _ 1F-GC990401	SR _ 1F-GC990501	SR _ 1F-GC990601
	24"		SR _ 1F-GE990401	SR _ 1F-GE990501	SR _ 1F-GE990601
	30"		SR _ 1F-GH990401	SR _ 1F-GH990501	SR _ 1F-GH990601
	36"		SR _ 1F-GJ990401	SR _ 1F-GJ990501	SR _ 1F-GJ990601
48"	18"	75"	SR _ 1F-HC750401	SR _ 1F-HC750501	SR _ 1F-HC750601
	24"		SR _ 1F-HE750401	SR _ 1F-HE750501	SR _ 1F-HE750601
	30"		SR _ 1F-HH750401	SR _ 1F-HH750501	SR _ 1F-HH750601
	36"		SR _ 1F-HJ750401	SR _ 1F-HJ750501	SR _ 1F-HJ750601
	18"	87"	SR _ 1F-HC870401	SR _ 1F-HC870501	SR _ 1F-HC870601
	24"		SR _ 1F-HE870401	SR _ 1F-HE870501	SR _ 1F-HE870601
	30"		SR _ 1F-HH870401	SR _ 1F-HH870501	SR _ 1F-HH870601
	36"		SR _ 1F-HJ870401	SR _ 1F-HJ870501	SR _ 1F-HJ870601
	18"	99"	SR _ 1F-HC990401	SR _ 1F-HC990501	SR _ 1F-HC990601
	24"		SR _ 1F-HE990401	SR _ 1F-HE990501	SR _ 1F-HE990601
	30"		SR _ 1F-HH990401	SR _ 1F-HH990501	SR _ 1F-HH990601
	36"		SR _ 1F-HJ990401	SR _ 1F-HJ990501	SR _ 1F-HJ990601

COMPOSANTES

TABLETTES ET ACCESSOIRES DE TABLETTES

TABLETTE INCLINÉE — SH27

- Permet un rangement par gravité (méthode « premier entré, premier sorti » / PEPS / FIFO)
- Inclinaison d'environ 15 degrés
- Inclut un rebord avant robuste pour maintenir en place les éléments rangés. Hauteur du rebord : 1⅜"
- Tablettes en acier de calibre 20 (acier peint)
- La tablette est déposée sur des supports latéraux en acier galvanisé (inclus)
- Perforations pour diviseurs SH52 et guides de division SH57 à tous les 1½'' c/c
- Les diviseurs SH52 sont compatibles avec les étagères de 18'' et 24'' de profond seulement
- Des perforations supplémentaires sont ajoutées sur les côtés pour optimiser l'alignement du diviseur ou guide avec le poteau et pour empêcher les éléments rangés de tomber
- Ajustable en hauteur à tous les pouces, sauf si des équerres SR35 ou SR36 sont utilisées (auquel cas l'ajustement est aux deux pouces)
- Possibilité de combiner des tablettes inclinées et des tablettes BOX SH20 / 21 non inclinées dans une même unité
- Capacité de la tablette inclinée : 450lb
- Compatibles avec :
  - base pour étagère mobile SH99
  - porte sur cadre (SH41 / 43 / 91 / 93)*
  - porte escamotable SH85 directement sous une tablette SH27*
  - tiroirs directement sous une tablette SH27*
  - base SH28
  - porte-étiquettes SH81 et SH82
  - panneaux SH37 / 38 / 66 / 68 / 69 / SR79

Nº DE PRODUIT	L × P
SH27-3018	30"L × 18"P
SH27-3024	30"L × 24"P
SH27-3030	30"L × 30"P
SH27-3036	30"L × 36"P
SH27-3618	36"L × 18"P
SH27-3624	36"L × 24"P
SH27-3630	36"L × 30"P
SH27-3636	36"L × 36"P

Nº DE PRODUIT	L × P
SH27-4218	42"L × 18"P
SH27-4224	42"L × 24"P
SH27-4230	42"L × 30"P
SH27-4236	42"L × 36"P
SH27-4818	48"L × 18"P
SH27-4824	48"L × 24"P
SH27-4830	48"L × 30"P
SH27-4836	48"L × 36"P

NOTES: Non compatible avec les produits suivants : diviseur SH50, tige de division SH56, panneaux SH65 et SH67, équerre SH35.
*Non compatible avec avec les équerres de coin SR35 / SR36.

TABLETTE BOX — SH20 / SH21

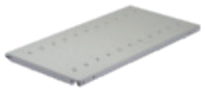

SH60

- Tablette de type Box avec des poutrelles structurales formées et soudées à l'avant et à l'arrière
- Acier de calibre 20. Épaisseur : 1¼"
- Inclut 4 crochets de tablette SH60 compacts et résistants
- Perforations pour diviseurs SH52 à tous les 3" c/c
- Les diviseurs SH52 sont compatibles avec les étagères de 18" et 24" de profond seulement
- Complétez le numéro pour choisir la largeur : 30", 36", 42" ou 48"
- SH20 : Des renforts sont disponibles pour ces tablettes. Pour la capacité, **voir page 116**
- SH21 : Pour la capacité et les renforts de tablettes disponibles, voir la charte suivante

Nº DE PRODUIT	PROFONDEUR
SH20-__18	18"
SH20-__24	24"
SH21-__30*	30"
SH21-__36*	36"

NOTE: *Double pli sur les côtés.

CAPACITÉ DE CHARGE DES TABLETTES SH21

La combinaison d'un renfort SH26 et de deux renforts SH23 limite les déformations visuelles de la tablette.

L'utilisation de deux renforts SH2A augmente la rigidité du BOX (mais n'augmente pas la capacité de la tablette).

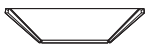

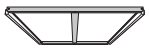

TABLETTES	CAPACITÉ SANS RENFORT	CAPACITÉ AVEC RENFORT SH23	CAPACITÉ AVEC RENFORT SH23 ET SH26
SH21-3030	575	925	–
SH21-3036	425	825	–
SH21-3630	600	800	–
SH21-3636	425	800	–
SH21-4230	625	–	850
SH21-4236	525	–	775
SH21-4830	500	–	800
SH21-4836	500	–	800

GUIDES

SH57

- Le guide pour tablette inclinée (version 01) permet de guider les items le long de leur descente;
  - Ajustables en largeur à tous les 1½";
  - Le devant du guide est inséré dans le repli du devant de la tablette;
  - Le guide est retenu à l'arrière par un embout de plastique vissé dans les trous de la tablette
  - Les profondeurs de 18" et 24" de profond sont fait d'une tige d'aluminium alors que les profondeurs de 30" et 36" sont fait d'une tige en acier inoxydable
- Les guides de division pour tablette BOX (version 02) permettent de séparer les items
  - Ajustables en largeur à tous 3"
  - Le guide est retenu à l'avant et à l'arrière par un embout de plastique vissé dans les trous de la tablette
  - Les profondeurs de 18" et 24" de profond sont fait d'une tige d'aluminium alors que les profondeurs de 30" et 36" sont fait d'une tige en acier inoxydable
- Embouts en plastique noir résistant

DIMENSIONS	Nº DE PRODUIT	
PROFONDEUR	TABLETTE INCLINÉE	TABLETTE BOX
18"	SH57-1801	SH57-1802
24"	SH57-2401	SH57-2402
30"	SH57-3001	SH57-3002
36"	SH57-3601	SH57-3602

COMPOSANTES DE STRUCTURE

POTEAU

SR10 / SH10

- La forme tubulaireen « T » ; offre jusqu'à sept zones de fixation
- Perforations de chaque côté à tous les 1" c/c pour l'ajustement des tablettes
- Acier de calibre 14
- Au choix :
  - Poteau universel SR10 avec façade perforée pour ajouter la fonction de Mini-racking. Compatible avec les équerres de coin SR35 et SR36
  - Poteau d'étagère SH10 avec façade unie pour une meilleure finition. Non compatible avec les équerres de coins SR35 et SR36

POTEAU UNIVERSEL SR	POTEAU D'ÉTAGÈRE SH	HAUTEUR
SR10-039	SH10-039	39"
SR10-051	SH10-051	51"
SR10-075	SH10-075	75"
SR10-087	SH10-087	87"
SR10-099	SH10-099	99"
SR10-111	SH10-111	111"
SR10-123	SH10-123	123"

NOTES : La hauteur maximum pour une application PEPS (avec les équerres de coins SR35 / SR36) est de 99".

La forme unique du poteau Spider® est une marque de commerce de Rousseau Métal inc.

MONTANT OUVERT SOUDÉ

SR11 / SH11

- Montant avec entretoises de côté soudées en usine
- Permet un assemblage plus rapide
- Complétez le numéro pour choisir la profondeur : 18", 24", 30" ou 36"
- Au choix :
  - Montant ouvert SR11 avec façade perforée pour ajouter la fonction de Mini-racking. Compatible avec les équerres de coin SR35 et SR36
  - Montant ouvert SH11 avec façade unie pour une meilleure finition. Non compatible avec les équerres de coins SR35 et SR36

POTEAU UNIVERSEL SR	POTEAU D'ÉTAGÈRE SH	HAUTEUR
SR11-__0752	SH11-__0752	75"
SR11-__0872	SH11-__0872	87"
SR11-__0992	SH11-__0992	99"

NOTE : La hauteur maximum pour une application PEPS (avec les équerres de coins SR35 / SR36) est de 99".

MONTANT FERMÉ SOUDÉ

SR12 / SH12

- Montant avec panneau pleine hauteur soudé en usine
- Permet un assemblage plus rapide
- Complétez le numéro pour choisir la profondeur : , 18", 24", 30 ou 36
- Au choix :
  - Montant fermé SR12 avec façade perforée pour ajouter la fonction de Mini-racking. Compatible avec les équerres de coin SR35 et SR36
  - Montants fermés SH12 avec façade unie pour une meilleure finition. Non compatible avec les équerres de coins SR35 et SR36

POTEAU UNIVERSEL SR	POTEAU D'ÉTAGÈRE SH	HAUTEUR
SR12-__075	SH12-__075	75"
SR12-__087	SH12-__087	87"
SR12-__099	SH12-__099	99"

NOTE : La hauteur maximum pour une application PEPS (avec les équerres de coins SR35 / SR36) est de 99".

COMPOSANTES

DEVANT DE TABLETTE OU BASE AVANT — SH28

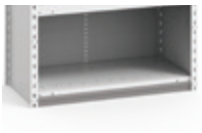

- Même composante pour les deux applications
- Installation rapide par accrochage
- Complétez le numéro pour choisir votre largeur : 30", 36", 42" ou 48"

N° DE PRODUIT	HAUTEUR
SH28-__02	2"
SH28-__05	5"

NOTE : La base avant de 2" est toujours incluse avec les propositions d'étagères fermées.

PANNEAU DE CÔTÉ — SH30

- Combinaisons de panneaux :
  - Poteaux de 75" (39" + 39")
  - Poteaux de 87" (39" + 51")
  - Poteaux de 99" (51" + 51")
  - Poteaux de 111" (39" + 39" + 39")
  - Poteaux de 123" (39" + 39" + 51")
- Complétez le numéro pour choisir votre profondeur par : 18", 24", 30" ou 36"

N° DE PRODUIT	HAUTEUR
SH30-__39	39"
SH30-__51	51"

PANNEAU ARRIÈRE — SH31

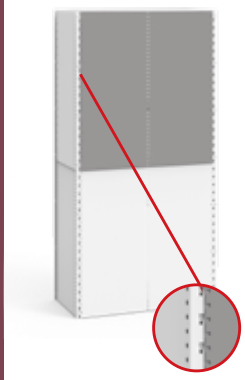

- Combinaisons de panneaux :
  - Poteaux de 75" (39" + 39")
  - Poteaux de 87" (39" + 51")
  - Poteaux de 99" (51" + 51")
  - Poteaux de 111" (39" + 39" + 39")
  - Poteaux de 123" (39" + 39" + 51")
- Complétez le numéro pour choisir votre largeur : 30", 36", 42" ou 48"

N° DE PRODUIT	HAUTEUR
SH31-__39	39"
SH31-__51	51"

ENTRETOISE ARRIÈRE — SH33

- Entretoise en « X » préassemblée en usine
- Facile à installer
- Il est recommandé d'utiliser :
  - 1 entretoise pour les poteaux de 99" et moins
  - 2 entretoises pour les poteaux de plus de 99"

N° DE PRODUIT	LARGEUR
SH33-30	30"
SH33-36	36"
SH33-42	42"
SH33-48	48"

NOTE : Veuillez vous référer à la fiche technique S58 ou communiquer avec votre représentant au service à la clientèle.

Ne pas utiliser avec les étagères PEPS. Remplacer par les ensembles d'équerres SR35 et SR36.

SIDE BRACES — SH34

- Vendues par paires
- Permettent de fixer les montants en « échelle » pour un assemblage plus facile
- Recommandations :
  - Montants de 99" et moins : 1 paire d'entretoises
  - Montants de plus de 99" : veuillez vous référer à la fiche technique S58 ou communiquer avec votre représentant au service à la clientèle

N° DE PRODUIT	PROFONDEUR
SH34-18	18"
SH34-24	24"
SH34-30	30"
SH34-36	36"

ENSEMBLE D'ÉQUERRES DE COIN SIMPLE — SR35

- Remplace l'entretoise arrière pour donner plein accès à l'avant et à l'arrière de l'étagère
- Utilisation : pour poteau en bout d'allée ou pour poteau mitoyen avec tablettes juxtaposée décalées d'au minimum 4" en hauteur
- Ne permet pas d'avoir deux tablettes juxtaposées à la même hauteur
- S'installe à l'avant et à l'arrière du poteau
- Compatible avec les tablettes SH20, SH21 et SH27
- S'utilise avec les poteaux ou les montants SR seulement
- Non compatible avec porte sur cadre, tiroirs, tablettes coulissantes et porte escamotable

N° DE PRODUIT	
SR35-02	1 pair
SR35-04	2 pairs

NOTES : Un minimum de trois ensembles de deux équerres SR35 ou SR36 par montant est requis pour assurer le contreventement latéral.

Ne doit pas être utilisé pour les étagères de plus de 99", pour les étagères à multi-niveaux ou le renfort double pour tablette (SHC2XXX).

ENSEMBLE D'ÉQUERRES DE COIN DOUBLE — SR36

- Remplace l'entretoise pour donner plein accès à l'avant et à l'arrière de l'étagère
- Utilisation : pour poteau mitoyen avec tablettes juxtaposée à la même hauteur
- S'installe à l'avant et à l'arrière du poteau,
- Compatible avec les tablettes SH20, SH21 et SH27
- S'utilise avec les poteaux ou les montants SR seulement
- Non compatible avec porte sur cadre, tiroirs, tablettes coulissantes et porte escamotable

Nº DE PRODUIT	
SR36-02	1 pair

NOTE : Un minimum de trois ensembles de deux équerres SR35 ou SR36 par montant mitoyen est requis pour assurer le contreventement latéral.
Ne doit pas être utilisé pour les étagères de plus de 99", pour les étagères à multi-niveaux ou le renfort double pour tablette (SHC2XXX).

PANNEAU D'ACCROCHAGE ARRIÈRE (STRUCTURAL) — SH79

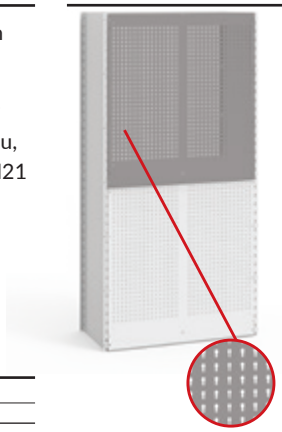

- Panneau d'accrochage pour dos d'étagère
- Fait partie intégrante de la structure de l'étagère
- Trous à tous les 1'' c/c
- Capacité maximale de 250 lb par panneau
- Compatible avec les crochets légers WM9F, WM9G, WM9H, WM9J et WM9L et les crochets robustes WM9A et WM9B
- Compatible avec les supports WM9C, WM9D, WM9M, WM9N, WM9P et WM9Q
- Combinaisons de panneaux :
  - Poteaux de 75" (39"+39")
  - Poteaux de 87" (39"+51")
  - Poteaux de 99" (51"+51")
- Complétez le numéro pour choisir votre largeur : 30", 36", 42" ou 48"

Nº DE PRODUIT	HAUTEUR
SH79-__39	39"
SH79-__51	51"

NOTE: S'utilise sans les panneaux arrières SH31.

ACCESSOIRES POUR L'INSTALLATION

SABOT — SH45

- Vendu à l'unité
- Base d'appui fixée au poteau pour ancrer les sections d'étagères au sol. Permet de répartir la charge sur une surface plus large et protège le plancher
- Acier galvanisé de calibre 12

Nº DE PRODUIT
SH45

CALE D'ÉPAISSEUR — SH46

- Vendue à l'unité
- Pour mettre les étagères de niveau. Se glisse sous le sabot
- Acier galvanisé de calibre 12 ou 16

Nº DE PRODUIT	ÉPAISSEUR
SH46-12	calibre 12 (0,100")
SH46-16	calibre 16 (0,060")

BOULONNERIE D'ANCRAGE AU SOL — SH47

- Pour ancrer les étagères au sol
- Comprend quatre boulons pour plancher de béton

Nº DE PRODUIT
SH47-04

ESPACEUR MURAL — SR47

- Conçu pour ancrer les étagères au mur
- Ajustement de 3" à 4"
- Boulonnerie d'ancrage au mur non incluse (trous de 5⁄16" de diamètre)

Nº DE PRODUIT
SR47-0304

ENSEMBLE DE PATINS NIVELEURS — SR49

- Vendus en paires.
- Permet d'ajuster la hauteur des unités d'étagères Spider® de 1¼" à 2⅛" sur les surfaces de plancher inégales
- Capacité maximum de 750 lb / patin
- Restrictions :
  - Offert pour l'étagère de 99" et moins
  - Compatible avec les poteaux et montants SR seulement
  - Non compatible avec les tiroirs modulaires RF32/RF36, les tablettes coulissantes RF41/RF45 et la base SH28

Nº DE PRODUIT
SR49-01